# 6. ROUŠKOVÁ ROZCVIČKA

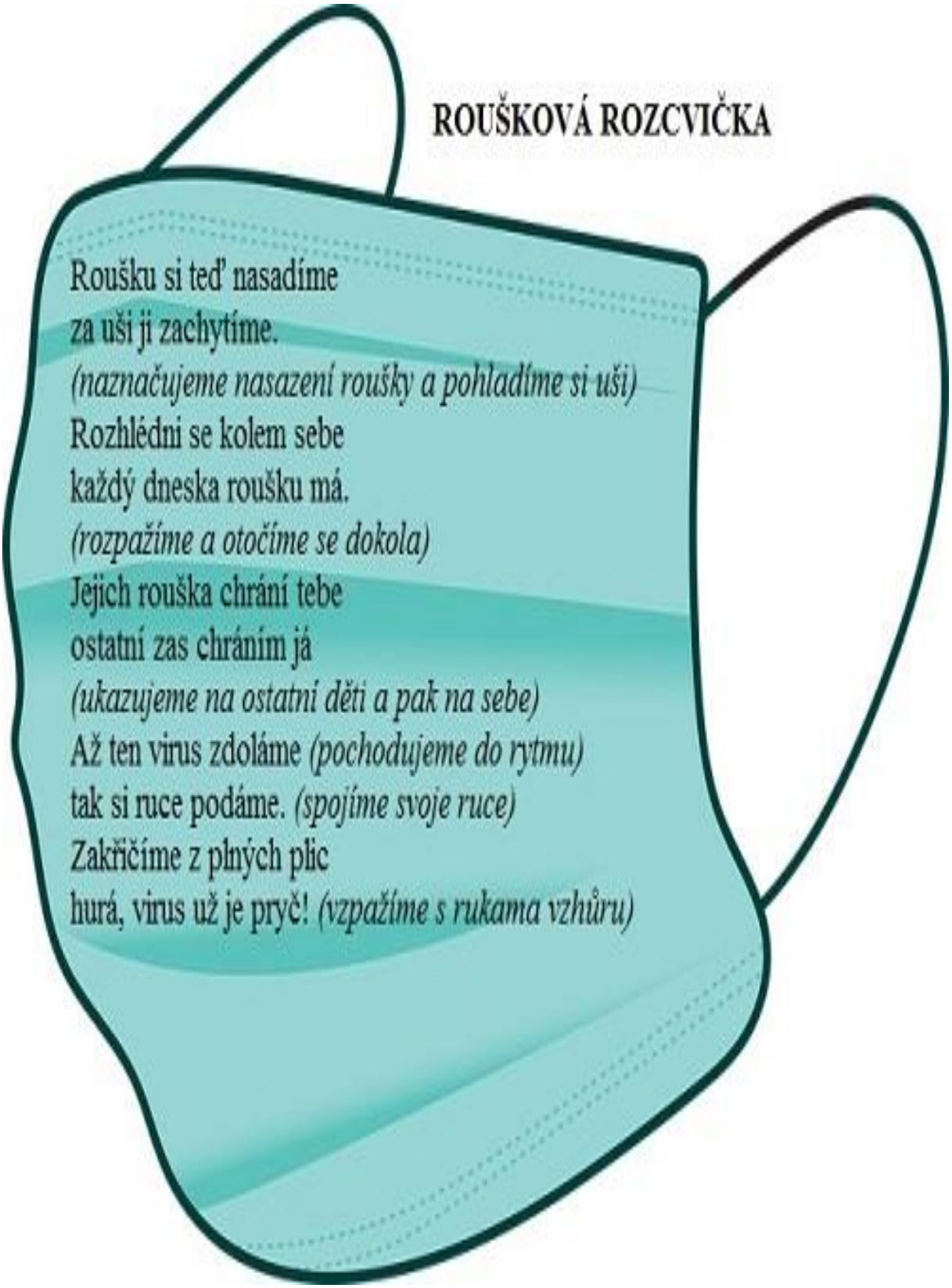

# Roušková písnička pro děti

Klára Pospíšilová Žaneta Riedlová

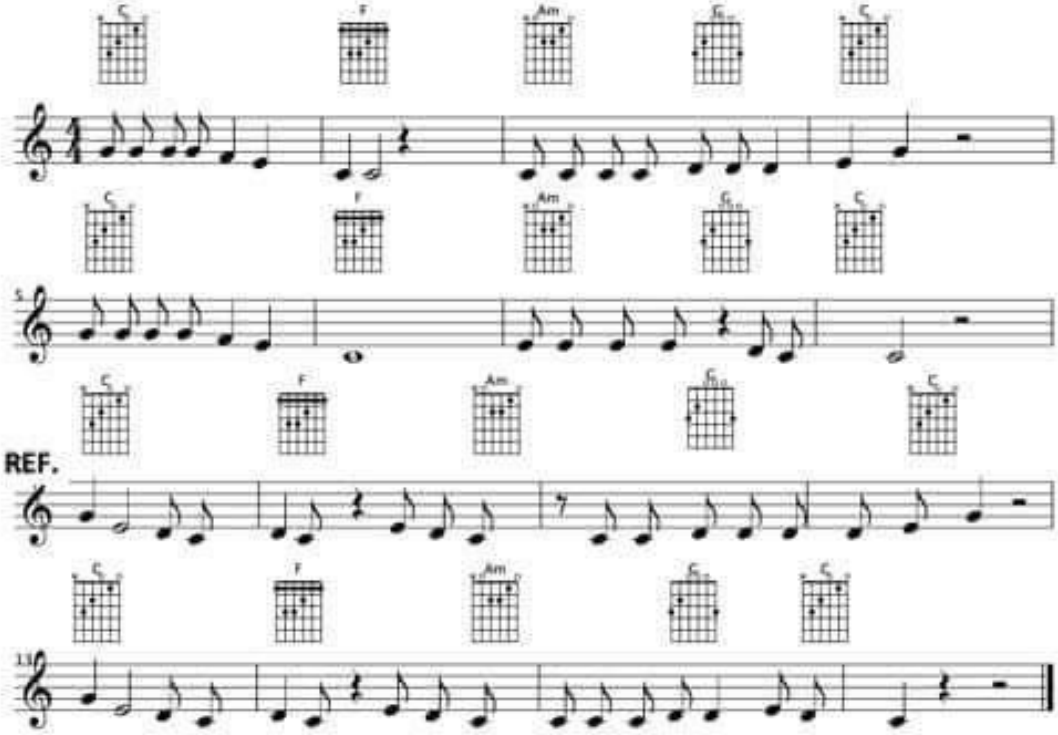


**1.** Od ouška k druhému oušku, nasadím si barevnou roušku.
Mám zakrytou pusinku, stále vidím maminku.

**REF.** Roušku, dej si roušku, nestyď se, chráníš mě a já zas tebe.
Roušku, dej si roušku, mysli na druhé a ne, jen na sebe.

**2.** Smějí se mi obě očka, v roušce jsem teď veliká kočka.
Je to správné, já to vím, nad zlým virem zvítězím.

**REF.** Roušku, dej si roušku, nestyď se, chráníš mě a já zas tebe.
Roušku, dej si roušku, mysli na druhé a ne, jen na sebe.

**3.** Rouškou druhé ochráníme, snad se brzy uvidíme!