5. PÍSEŇ A BÁSNĚ
O EXOTICKÝCH ZVÍŘÁTKÁCH

PĚT MINUT V AFRICE

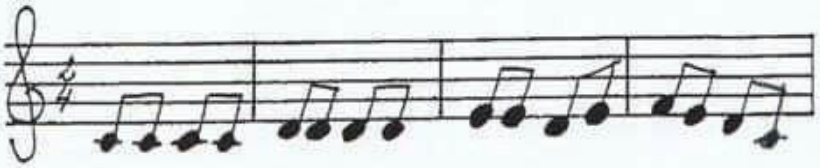

Čáry, máry ententýky, poletíme do Afriky,

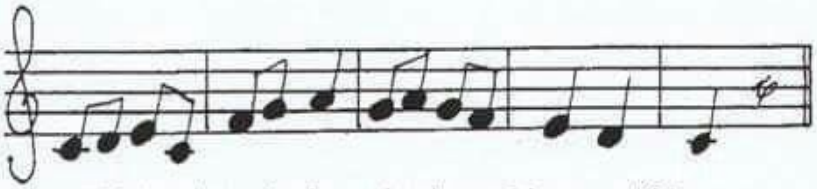

Přidržte si čepice, hop! – a už jsme v Africe.

Lvice a lvi pod palmami
hrozitánsky špulí tlamy.
Loví myši v oáze,
přibývají na váze.

Pštrosi mají krásně peří
pyšně si ho nakadeří
Kýchneš-li však nablízku,
strčí hlavy do písku.

Paviáni křičí zdola :
„Žirafo, hej, hola, hola!
Jak se máš tam nahoře?
Dohlédneš až za moře?"

Sloni troubí na choboty
od pondělí do soboty
a pak zase pozpátku
od úterý do pátku.

Plameňáci purpuroví
na jezeře ryby loví.
Volavky a marabu
hrají si tam na babu.

Žirafa jen mhouří víčka,
žďuchá hlavou do sluníčka,
chodí k němu na táčky
okusuje obláčky.

ŘÍKEJTE SI SE MNOU

Lev
Řval jeden lev, řval,
že má sílu, barvu zlatou,
že má hřívu chocholatou,
že je zkrátka král.

Žirafa
V Africe je rozhledna,
stojí tam už od ledna.
Rozhlíží se po kraji,
žirafa jí říkají.

Papoušci
Papoušci jsou povídálci,
když se dají do řeči.
Spolu mluví ptačí řečí,
s námi řečí člověčí.

Slon
Slon je velký, slon je silný,
slon je vždycky v pohodě.
A když je mu v létě vedro,
zaplave si ve vodě.

Vymyslíš odpovědi na hádanky v básničce?

Zoologická zahrada

Víš, ve které zahradě
bydlí v dobré náladě
tygři, pávi, medvědi?
Chytří to hned povědi!

Drápky ostré jako břity,
obratný je, mrštný, hbitý.
K mlíčku myšku uloví.
Kdopak je to? Kdo to ví?

Které zvíře ze dvojice je rychlejší?

LEV —

SLON

TYGR — 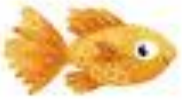

RYBA

SOVA —

MRAVENEC